

ELECTIONS

Dates élections présidentielles :
10 et 24 avril 2022

A l'Espace du Narais, nouveau bureau de vote de
Saint Mars la Brière, validé par la Préfecture.

NOUVEAUX ARRIVANTS

Vous arrivez sur la Commune ?
Nous vous souhaitons la bienvenue à
SAINT MARS LA BRIERE !

Si ce n'est déjà fait, n'hésitez pas à vous présenter
en Mairie afin d'être invités à la
**cérémonie d'accueil de nouveaux arrivants
qui se déroulera le 03 juin 2022.**

VOS ELUS VIENNENT À VOTRE RENCONTRE

02 AVRIL 2022 – 10H Hameau des Loudonneaux
02 AVRIL 2022 – 11H Secteur Lisborde –
Route de L'Huisne
09 AVRIL 2022 – 10H Hameau de St Denis du Tertre
09 AVRIL 2022 – 11H Quartier la Crépinière -
Bourgneuf – Ouserie – Maisons
Rouges – Pécardière
23 AVRIL 2022 – 10H Hameau La Chesnaie
23 AVRIL 2022 – 11H Centre bourg

VENEZ PARTAGER VOS IDEES AUTOUR D'UN CAFE !

INSCRIPTIONS RENTRÉE SCOLAIRE 2022

Les inscriptions pour la rentrée 2022 auront lieu
du **4 au 8 avril et du 25 avril au 6 mai**,
sur rendez-vous, après préinscription en Mairie
pour les enfants **nés en 2019 et avant**.

FERMETURE DU CENTRE DE VACCINATION

Le Centre de vaccination est fermé depuis le 31 mars,
à la demande de l'Agence Régionale de la Santé.

JOURNÉE CITOYENNE 2022

Ensemble, agissons pour notre commune !
La journée se prépare activement.
N'oubliez pas la date : 14 Mai 2022

DEMARCHAGE FRAUDULEUX

SOYEZ VIGILANTS !!!

Plusieurs démarchages non officiels, abusifs ou
frauduleux ont été signalés sur la Sarthe.

Des malfaiteurs se rendent au domicile de personnes
âgées en prétextant une opération de recensement, un
changement de poubelles, une vente de calendriers, etc

En cas de doute, contactez la gendarmerie,
en composant le 17. N'hésitez pas à avertir les
personnes âgées de votre entourage. Merci !

SOLIDARITÉ AVEC LE PEUPLE UKRAINIEN

Suite à l'appel lancé par la mairie, nous remercions
chaleureusement les nombreux donateurs.
La collecte est aujourd'hui terminée.

CONSEILLER NUMÉRIQUE

Prochaine permanence du conseiller numérique en
mairie : mardi 12 avril de 14h à 17h, pour vous
accompagner dans la maîtrise des bases en
informatique.

CONSEIL MUNICIPAL JEUNES

Le Conseil Municipal Jeunes a été élu et installé :
Maire : Océane KRINCKET.
Adjoints : Tino CHAUVIN, Nawelle BENARD-VIAL ,
Anaïs FAUCHARD. Conseillers : Teïla CAROU, Lucas
CHESNIER, Léo DIGUER, Elise LANDAIS, Thibault PAPIN,
Mailie RIBAUT, Zoé ZELDIN.
Félicitations à eux !

CONSEIL MUNICIPAL : 27 avril à 18h30,
salle des Châtaigniers

ORDURES MENAGÈRES : 14 et 28 avril

MAIRIE

36 rue de Paris 72470 St Mars La Brière
Tel : 02 43 89 70 23
Mail : contact@smlb.fr
www.saint-mars-la-briere.fr
Lundi : 14h-17h30
Mardi : 9h-12h - 15h-18h
Mercredi et Vendredi :
9h-12h - 15h00-17h30
Jeudi et Samedi : 9h-12h

DECHETERIE

Lundi : 14h-18h30
Mardi : 9h-12h
Mercredi : 9h-12h -14h-18h30
Jeudi : Fermé
Vendredi : 9h-12h - 14h-18h30
Samedi : 9h-12h - 14h-17h30
Dimanche : Fermé

LA POSTE

Lundi : Fermé
Mardi : 13h30-16h15
Mercredi : 13h30-16h15
Jeudi : 13h30-16h15
Vendredi : 13h30-16h15
Samedi : 9h30-12h15

BIBLIOTHEQUE MUNICIPALE

Espace du Narais
Allée des Châtaigniers
Mercredi 14h - 18h
Jeudi 10h - 18h
Samedi 10h-12h

CINEMA

Lundi 18 avril

15h00 4,50 €
Saint Mars la Brière

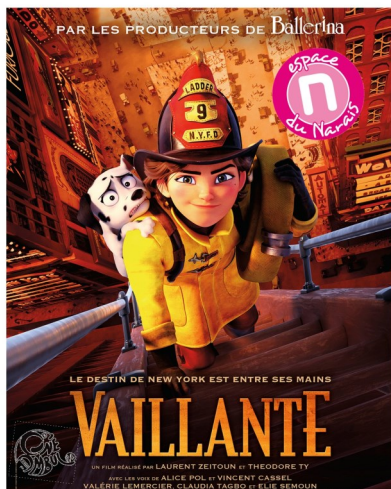

Depuis qu'elle est enfant, Georgia Nolan n'a qu'une seule ambition : devenir pompier comme son père ! Hélas, à New York en 1932, les femmes n'ont pas le droit d'exercer cette profession...

Lundi 18 avril

20h00 4,50 €
Saint Mars la Brière



Afin d'éviter la case prison, Milann, 30 ans, est contraint d'effectuer 300 heures de travaux d'intérêts généraux dans une maison de retraite...

SPECTACLE

**** INFO EN AVRIL : Le concert THE GOSPEL BAND prévu le samedi 2 avril est reporté au dimanche 8 mai 2022. ****

Saint-Mars-la-Brière



GYMNASTIQUE BRIEROISE

Pas de cours pendant les vacances scolaires de printemps : les mardis 12 et 19 avril.

Dimanche 1er mai : randonnée pédestre sur la commune de Lombron.

Deux parcours de 7 et 8 km environ, accessibles à toutes et à tous : une boucle le matin et une l'après-midi, avec possibilité de pique-niquer le midi.

Vous pourrez participer soit le matin, soit l'après-midi ou toute la journée.

Pour tous renseignements :
Patricia Poté - 02 43 76 75 61 / 06 84 08 09 30

BIBLIOTHEQUE MUNICIPALE

Horaires :

Mercredi 14h00 – 18h30

Judi 16h00 – 18h00 ou
drive 10h00-11h45 / 14h00-17h45

Samedi 10h00 – 12h00

Depuis le 14 mars, le pass sanitaire n'est plus demandé.

Ne pas jeter sur la voie publique.
Imprimé par l'imprimerie IPL à Conneré.

